Histórias Bíblicas

© ARCO - Arte e Comunicação Ltda | www.historiasbiblicas.com.br | www.migmeg.com.br

ATENÇÃO

As Histórias Bíblicas Mig&Meg são disponibilizadas gratuitamente, para uso privado e auxílio à professores de escolas dominicais e afins, entretanto é expressamente proibida a sua comercialização e/ou qualquer modificação em seu conteúdo.

Contamos com a colaboração do Povo de Deus, para que este projeto possa continuar a contribuir com a divulgação do evangelho de Cristo e dos princípios de Amor que Jesus nos ensinou!

Mig & Meg
Histórias Bíblicas

A CRIAÇÃO

Como tudo começou

ARCO © ARCO - Arte e Comunicação Ltda - 2010 - HB 001

Mig & Meg
Histórias Bíblicas
ESTE LIVRO FALA DO COMEÇO DE TUDO...
NA VERDADE FALA DO COMEÇO DESTE MUNDO PORQUE DEUS, QUE CRIOU TUDO, NÃO TEM COMEÇO. ELE SEMPRE EXISTIU E SEMPRE VAI EXISTIR!
E DEUS É TÃO GRANDE, QUE O UNIVERSO INTEIRO CABE NO SEU BOLSO!
E CRIA AS COISAS DO NADA! APENAS MANDA ACONTECER E AS COISAS ACONTECEM, LEGAL NÉ?
© MARCIAM d'H
© - ARCO - 2010 - 1ª edição
Texto: Hialmar d'Haese
Ilustração: Marcia d'Haese

Esta é a história do começo dos começos, quando só havia um grande vazio.
Não tinha nada, tudo era bem escuro. Então Deus, que existia antes de tudo existir, pela sua palavra deu uma ordem e criou o universo, criou o que mais tarde seriam céus e a terra.
Nada tinha a forma de hoje.

O universo já não estava mais vazio. Estavam se formando mundos e entre eles havia aquele que seria mais tarde o nosso planeta terra. Mas antes de ter a atual forma de uma bola, tudo era uma mistura sem forma. Ali, em cima dos vapores d´água, o espírito de Deus se movia.

Deus continuou o que
estava fazendo e disse:
– Que apareça a luz!
E assim aconteceu.
Deus viu que a luz era
boa e bonita.
Fez questão de separar
a luz da escuridão.
Chamou a luz de "dia"
e a escuridão de "noite".
Agora que havia luz, começou
o primeiro dia da criação.

Deus prosseguiu na sua obra e
fez separação entre as águas. Colocou um horizonte,
separando as águas de cima das águas de baixo,
dizendo: - Que as águas de cima formem
o céu e as águas de baixo formem os mares.
Tudo isto aconteceu no segundo dia.

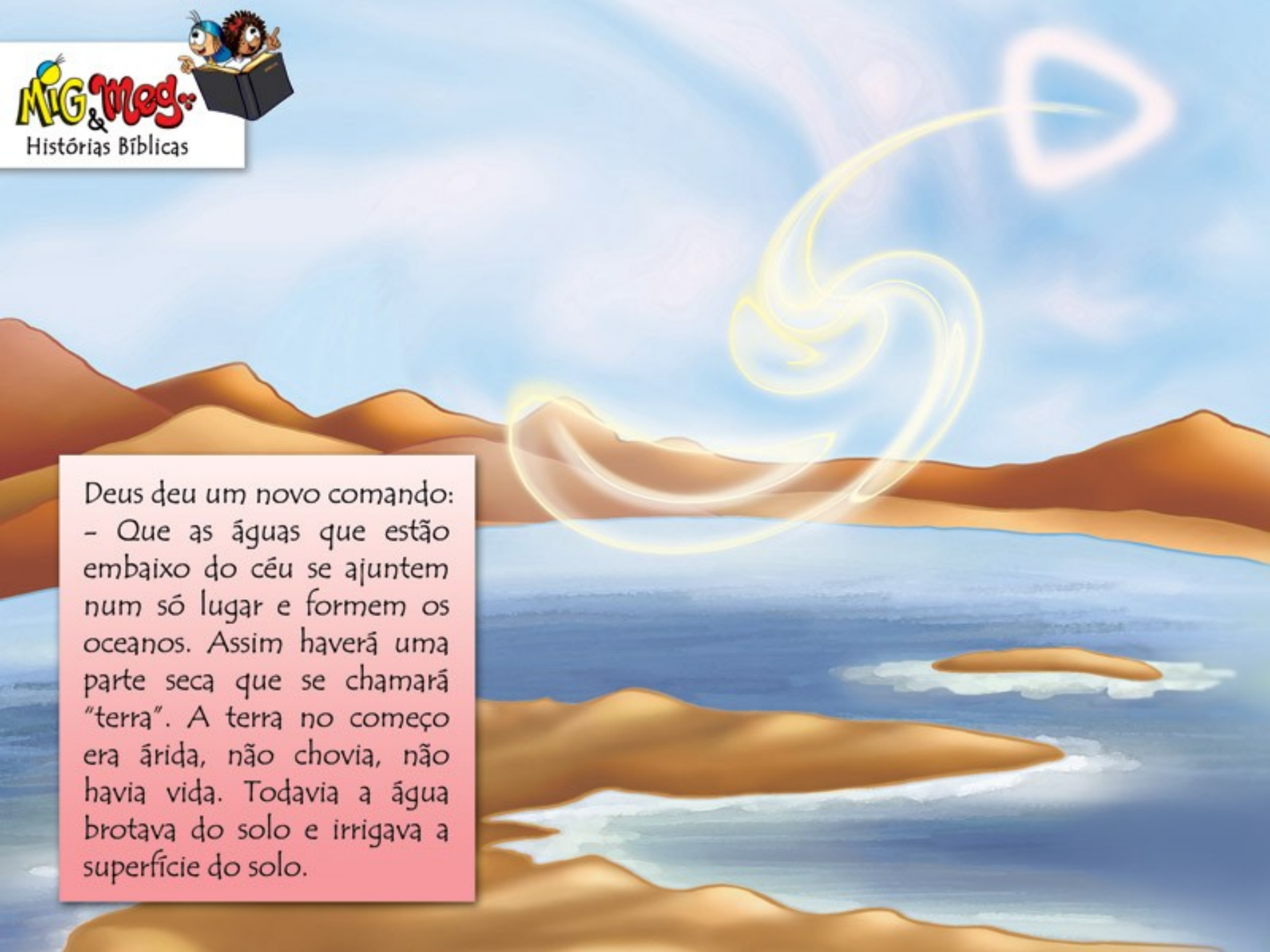

Deus deu um novo comando:
- Que as águas que estão embaixo do céu se ajuntem num só lugar e formem os oceanos. Assim haverá uma parte seca que se chamará "terra". A terra no começo era árida, não chovia, não havia vida. Todavia a água brotava do solo e irrigava a superfície do solo.

Na seqüência Deus declarou: – Que a terra faça brotar todo tipo de plantas e árvores! Tudo começou a germinar e a terra ficou linda, se vestiu de plantas que dão flores, frutos e sementes. Oceano, terra e plantas – este foi o terceiro dia da criação. Viu Deus que ficou bom e ficou contente.

Com sua palavra Deus criou os astros do universo. Criou o sol, a lua e muitas e muitas estrelas. Por onde se olhava se enxergava o que Deus criara. Disse então: – Eles servirão para marcar o tempo e os ciclos: as estações, os dias e os anos.

De dia havia o sol para iluminar a terra e de noite a lua e as estrelas. Depois de cada dia vinha a noite e depois de cada noite vinha um novo dia. Inverno, primavera, verão e outono também se revezavam dando novas cores à vida. Deus ficou satisfeito. Tudo isso aconteceu no quarto dia da criação.

Mig & Meg
Histórias Bíblicas

Então Deus disse: - Que os mares fiquem cheios de seres vivos.

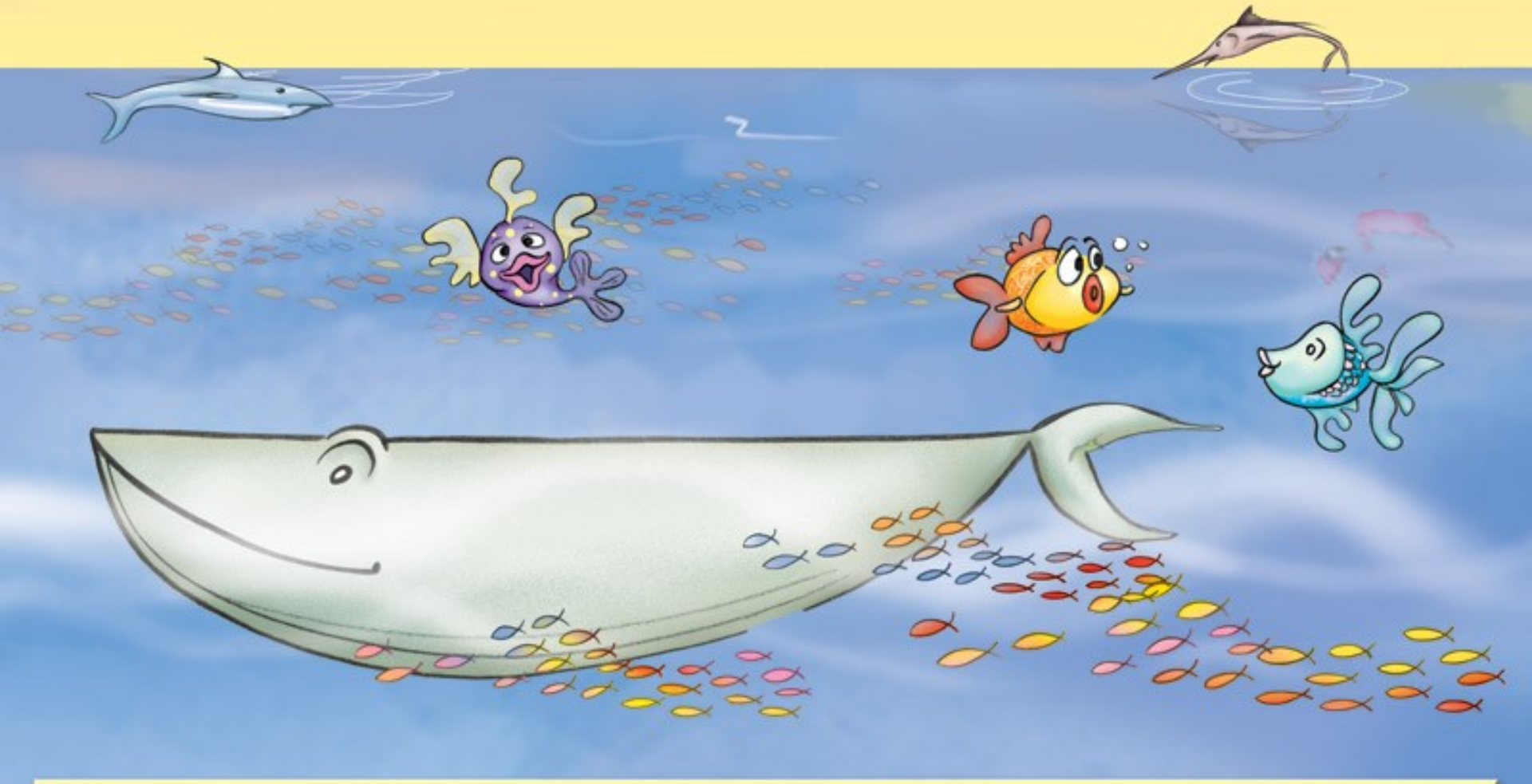

Assim os oceanos começaram a fervilhar de peixes e outros seres, de muitas formas e tamanhos.

Mig & Meg
Histórias Bíblicas
E Deus continuou: – Que voem as aves no firmamento.
Também os céus se encheram de vida. Aves multicoloridas voavam enchendo os ares de sons e cores.
Com isso o quinto dia terminou.

Disse Deus: – Que a terra agora produza animais. Animais diversos, de muitas espécies, domésticos e selvagens. E assim foi. Surgiram animais grandes como o elefante, a girafa, o tigre, animais menores como o macaco, o esquilo, o cachorro e animais minúsculos como a joaninha e a borboleta.

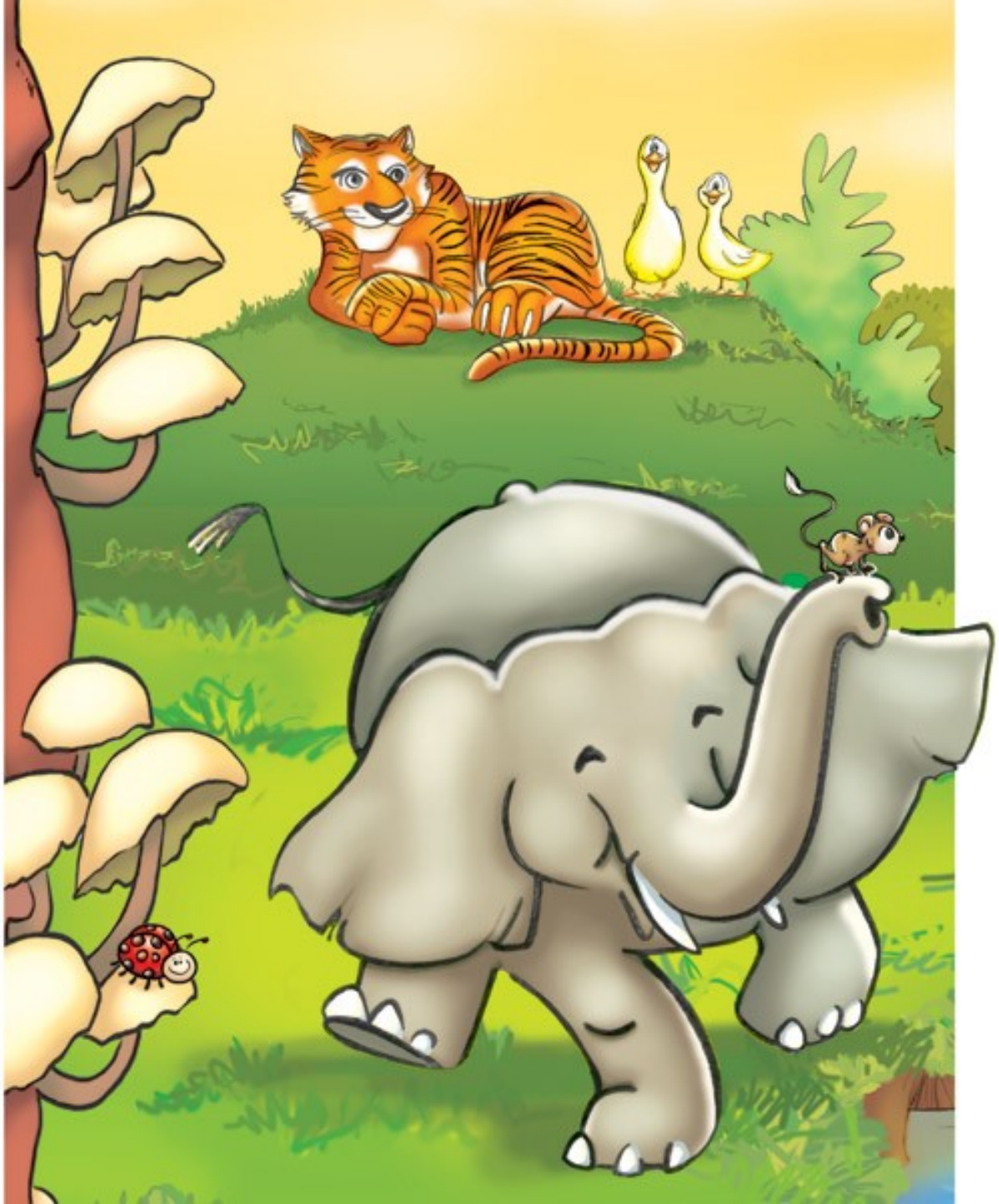

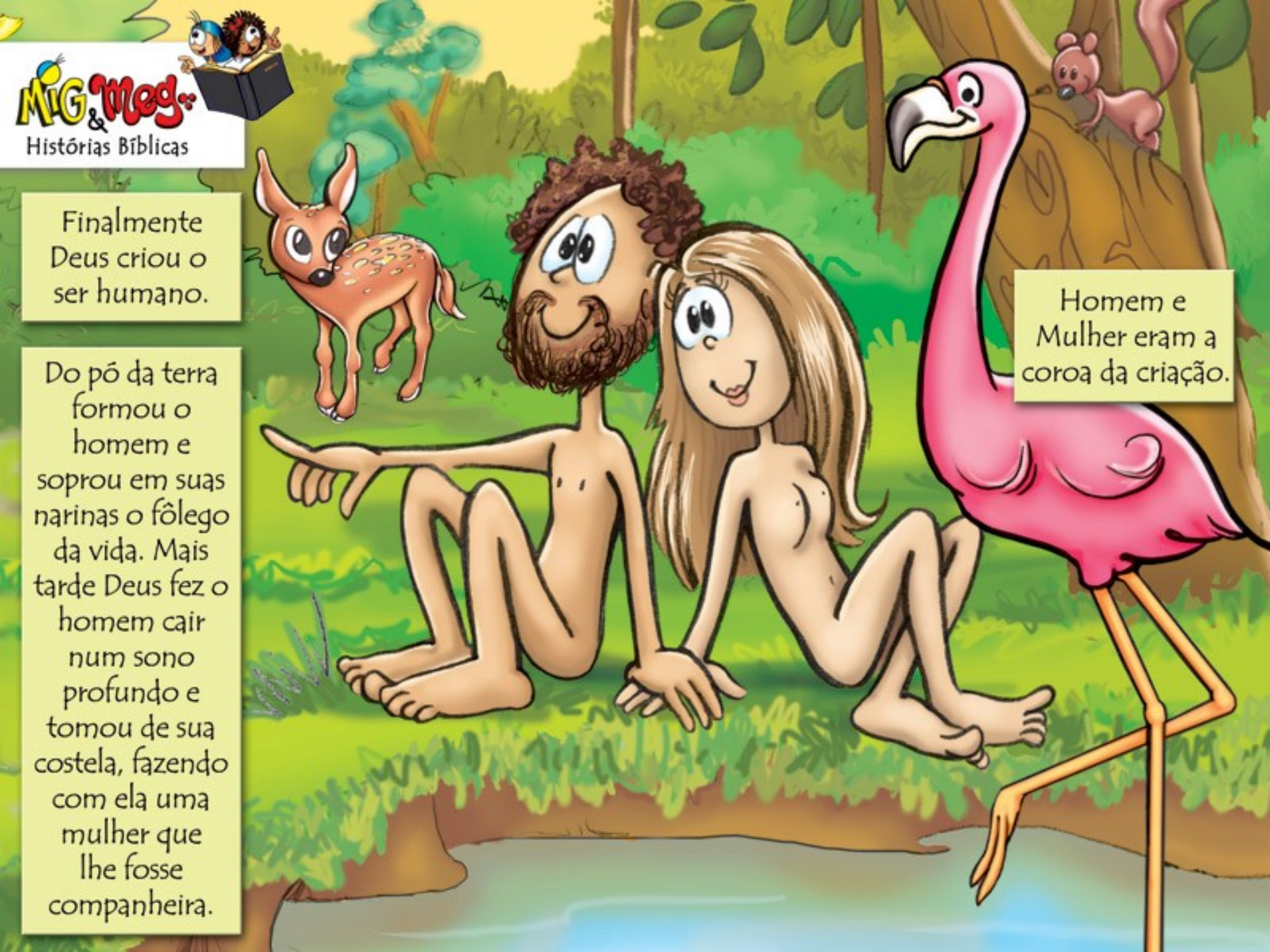
Mig & Meg
Histórias Bíblicas
Finalmente Deus criou o ser humano.
Do pó da terra formou o homem e soprou em suas narinas o fôlego da vida. Mais tarde Deus fez o homem cair num sono profundo e tomou de sua costela, fazendo com ela uma mulher que lhe fosse companheira.
Homem e Mulher eram a coroa da criação.

Homem e mulher foram criados à imagem do próprio Deus. Deus os abençoou dizendo: - Sejam férteis, encham e subjuguem a terra! Assim, ao final do sexto dia, ficou completo a criação do céu e da terra e de tudo o que neles existe. E Deus viu tudo o que havia feito ficou muito bom.

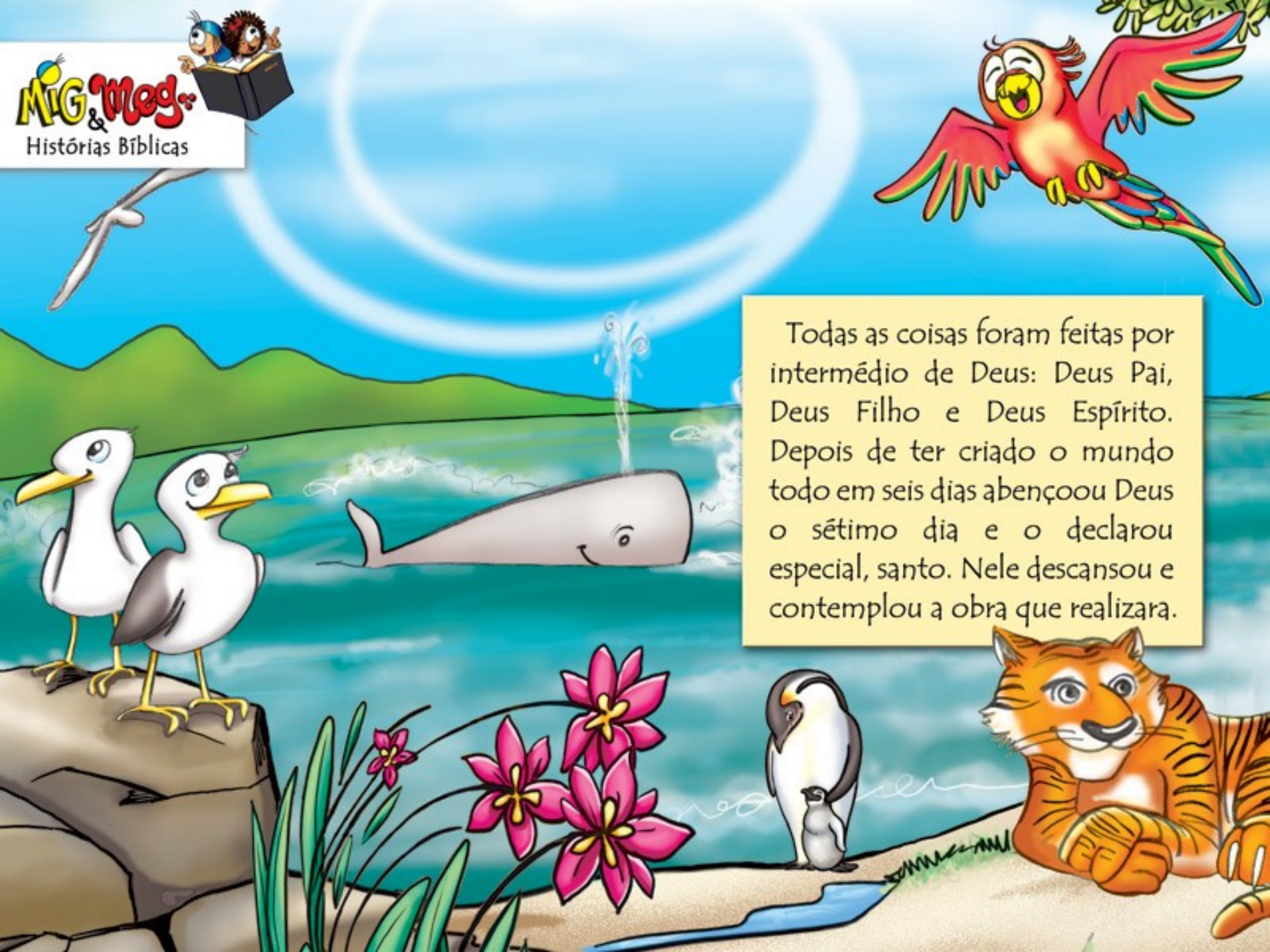

Todas as coisas foram feitas por intermédio de Deus: Deus Pai, Deus Filho e Deus Espírito. Depois de ter criado o mundo todo em seis dias abençoou Deus o sétimo dia e o declarou especial, santo. Nele descansou e contemplou a obra que realizara.

Mig & Meg
Histórias Bíblicas
VIU SÓ? DEUS É MESMO O GRANDE CRIADOR!
ELE É INCRÍVEL! ALÉM DE FAZER TUDO LINDO, FEZ TUDO MUITO RÁPIDO... DEMOROU APENAS 6 DIAS!!
ELE FEZ VOCÊ E EU! E SABE DIREITINHO COMO A GENTE FUNCIONA!
VOCÊ PODE CONFERIR ESTA HISTÓRIA MARAVILHOSA NA BÍBLIA, LOGO NOS DOIS PRIMEIROS CAPÍTULOS, GÊNESIS 1 E 2.
BÍBLIA
MARCIAM

Mig & Meg
Histórias Bíblicas

QUER MAIS? - Visite o site: www.historiasbiblicas.com.br

LIVRINHO - Adquira o livrinho impresso com essa história: Loja Virtual

PARA COLORIR - Imprima gratis: www.historiasbiblicas.com.br/downloads.php

© ARCO - Arte e Comunicação Ltda | www.historiasbiblicas.com.br | www.migmeg.com.br