Mig & Meg

Histórias Bíblicas

© ARCO - Arte e Comunicação Ltda | www.historiasbiblicas.com.br | www.migmeg.com.br

ATENÇÃO

As Histórias Bíblicas Mig&Meg são disponibilizadas gratuitamente, para uso privado e auxílio à professores de escolas dominicais e afins, entretanto é expressamente proibida a sua comercialização e/ou qualquer modificação em seu conteúdo.

Contamos com a colaboração do Povo de Deus, para que este projeto possa continuar a contribuir com a divulgação do evangelho de Cristo e dos princípios de Amor que Jesus nos ensinou!

Mig & Meg
Histórias Bíblicas

A ARCA DE NOÉ

© - ARCO - 2011 - HB 037

VAMOS LER UMA HISTÓRIA HOJE?

PODE SER A HISTÓRIA DA ARCA DE NOÉ?

BOA! ONDE FICA?

FICA NOS CAPÍTUOS 6, 7 E 8 DO LIVRO DE GÊNESIS.

BIBLIA

BIBLIA

texto: Hialmar d´Haese
ilustração: Adriano Pinheiro
© - ARCO - 2011 - 1ª edição

Mig & Meg
Histórias Bíblicas
Apenas dez gerações haviam se passado desde Adão e Eva e a maldade se multiplicara entre os homens. Deus ficou muito triste com isso e, de certa forma, arrependeu-se de ter criado os homens e os animais. Somente um homem era justo e íntegro, e Deus se agradava dele.

Seu nome era Noé – um homem justo e íntegro, que andava com Deus. Ele tinha três filhos, que se chamavam Sem, Cam e Jafé. Deus disse a Noé: -Porque a terra se encheu de violência e as pessoas só fazem coisas más, eu destruirei a terra.

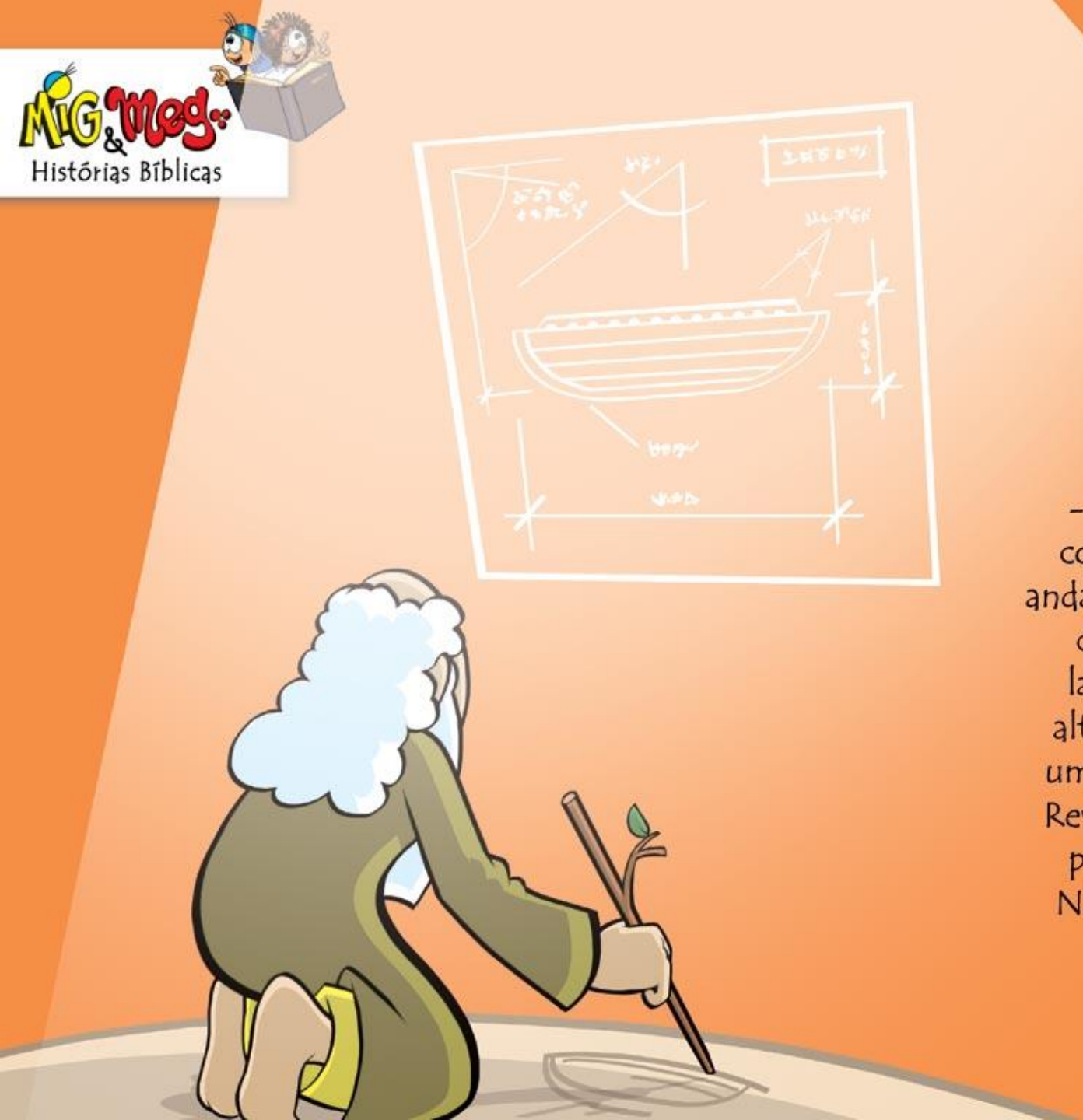

Disse Deus a Noé:
-Pegue madeira boa e construa uma arca de 3 andares, com 135 metros de comprimento, 22 de largura e 13 metros de altura. A arca precisa ter uma grande porta lateral. Revista o casco com pixe, por dentro e por fora. Não esqueça de colocar janelinhas no andar de cima.

Vou mandar muita, muita água que vai inundar tudo o que existe na terra. Entre na arca, você e sua família, e um casal de cada animal que eu mandar para você. Junte bastante alimento para que todos vocês possam sobreviver a este dilúvio.

Os primeiros anos foram gastos para cortar árvores para a madeira. Depois a madeira precisou ser levada até o lugar da construção. As pessoas olhavam aquele esqueleto de navio em cima da montanha e davam risada. Noé, porém, ficou firme e fez tudo conforme o que o Senhor havia ordenado.

Depois de muitos anos de trabalho puxado, finalmente a arca ficou pronta. Estava linda! Agora a arca precisava ser abastecida com comida para os animais por um ano inteiro. Deus fez uma aliança com Noé, porque Noé era um homem bom no meio de uma geração perversa.

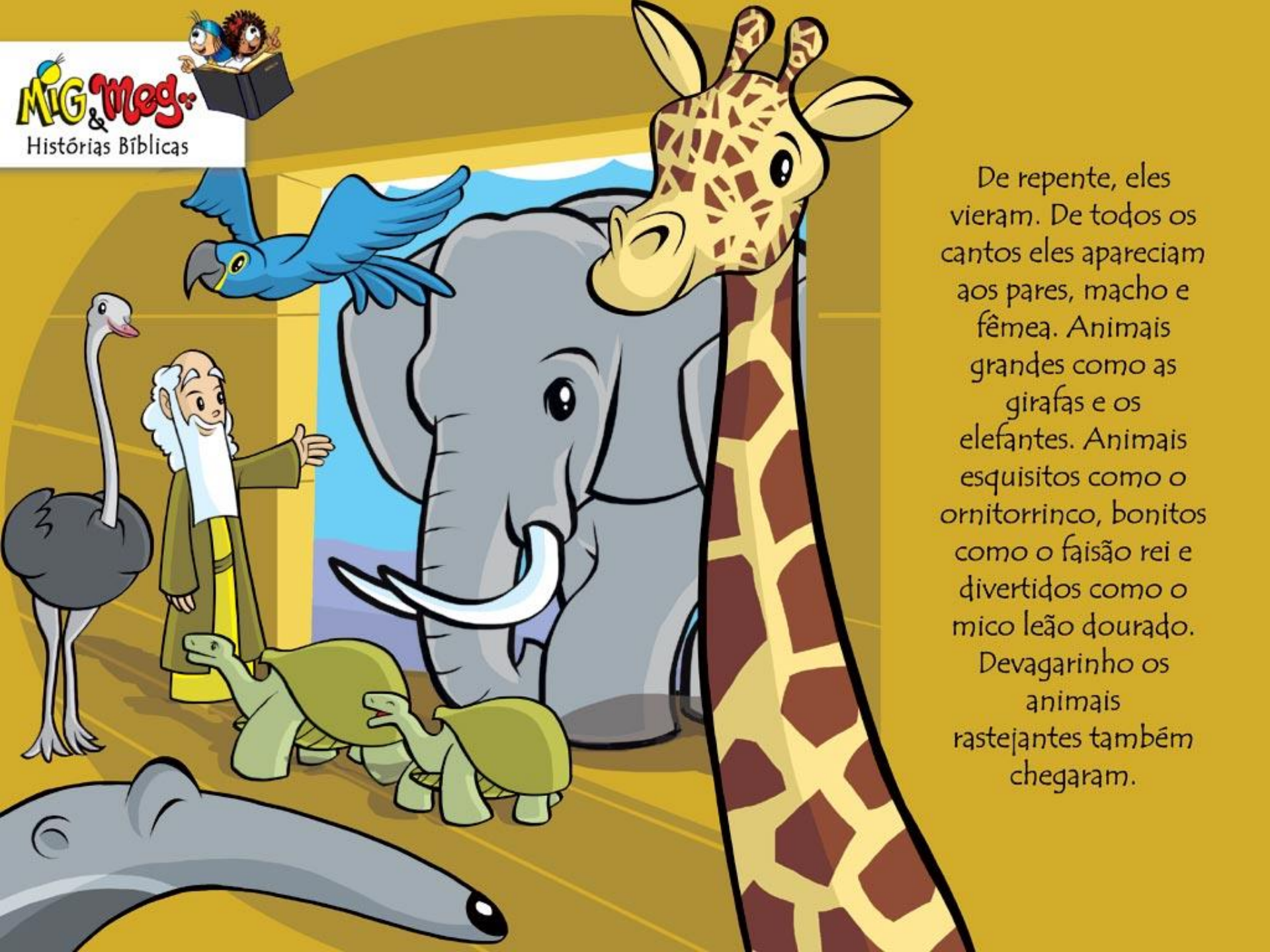

De repente, eles vieram. De todos os cantos eles apareciam aos pares, macho e fêmea. Animais grandes como as girafas e os elefantes. Animais esquisitos como o ornitorrinco, bonitos como o faisão rei e divertidos como o mico leão dourado. Devagarinho os animais rastejantes também chegaram.

Noé foi acomodando todos os bichos que chegavam na arca. Finalmente eles entraram. Noé, sua mulher, seus filhos e noras, fecharam a grande porta. Sete dias depois começou a chover e a jorrar muita água das nascentes e mais água dos abismos. Choveu durante 40 dias e 40 noites.

Havia muitos bichos selvagens, mas que ficaram bem quietinhos no seu canto. As muitas aves também pararam de voar enquanto que lá fora não parava de trovejar e de chover. As águas subiram, subiram e cobriram tudo.

Todo ser vivo, que tinha fôlego, e que não estava na arca, morreu.

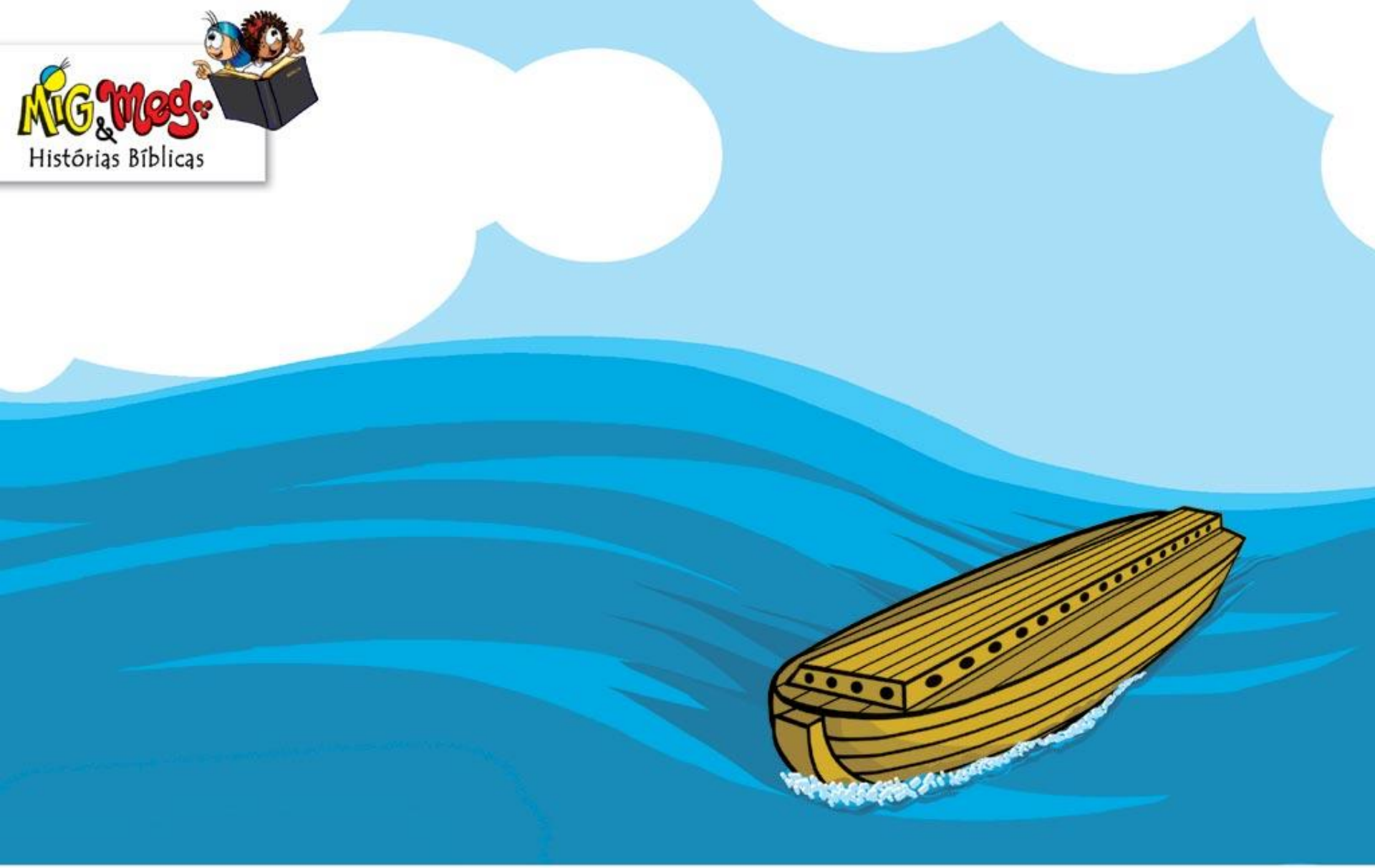

Depois de 40 dias parou a chuva e a arca flutuava sozinha acima dos montes. As águas prevaleceram sobre a terra por mais 150 dias. Por onde se olhava só se via água, água e mais água. Só depois disto é que começaram a baixar lentamente, porque Deus mandou um vento para secá-los.

No dia 17 do sétimo mês do ano de 2318 a.C., a arca pousou nas montanhas do Ararate, que ficam na atual Turquia. Noé até deu uma espiada pela janelinha, mas por onde olhasse, só via água. Depois de 40 dias Noé soltou um corvo, mas este ficou dando voltas e voltou.

Mig & Meg
Histórias Bíblicas

Passado mais algum tempo Noé, pegou uma pomba e a soltou, na esperança que ela encontrasse terra seca. Mas também ela voltou. Na semana seguinte soltou de novo e ela voltou à tardinha com um ramo verde de oliveira no bico. Havia esperança! As plantas já começaram a brotar!

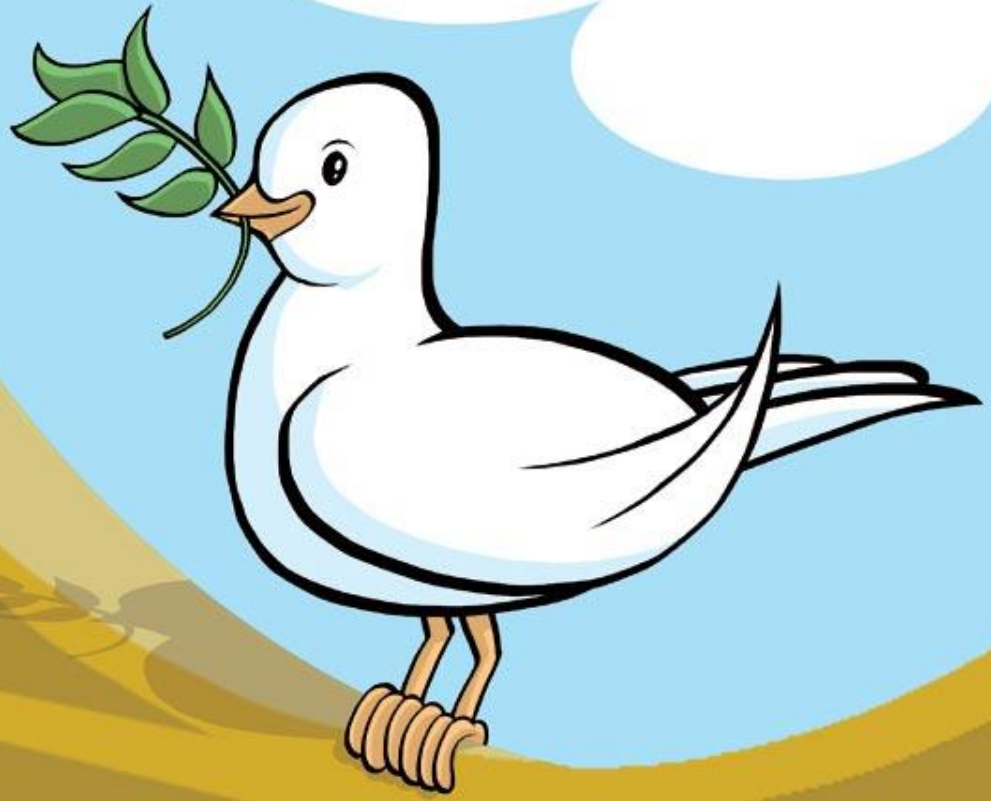

Mig & Meg
Histórias Bíblicas
Disse Deus a Noé: -Saia da arca, você, sua família e os animais. Que festa! Tinham ficado na arca por mais de um ano. A terra secara e estava linda. Noé construiu um altar a Deus e ofereceu sacrifícios de gratidão. Deus se agradou daquilo e prometeu que nunca mais mandaria um dilúvio!

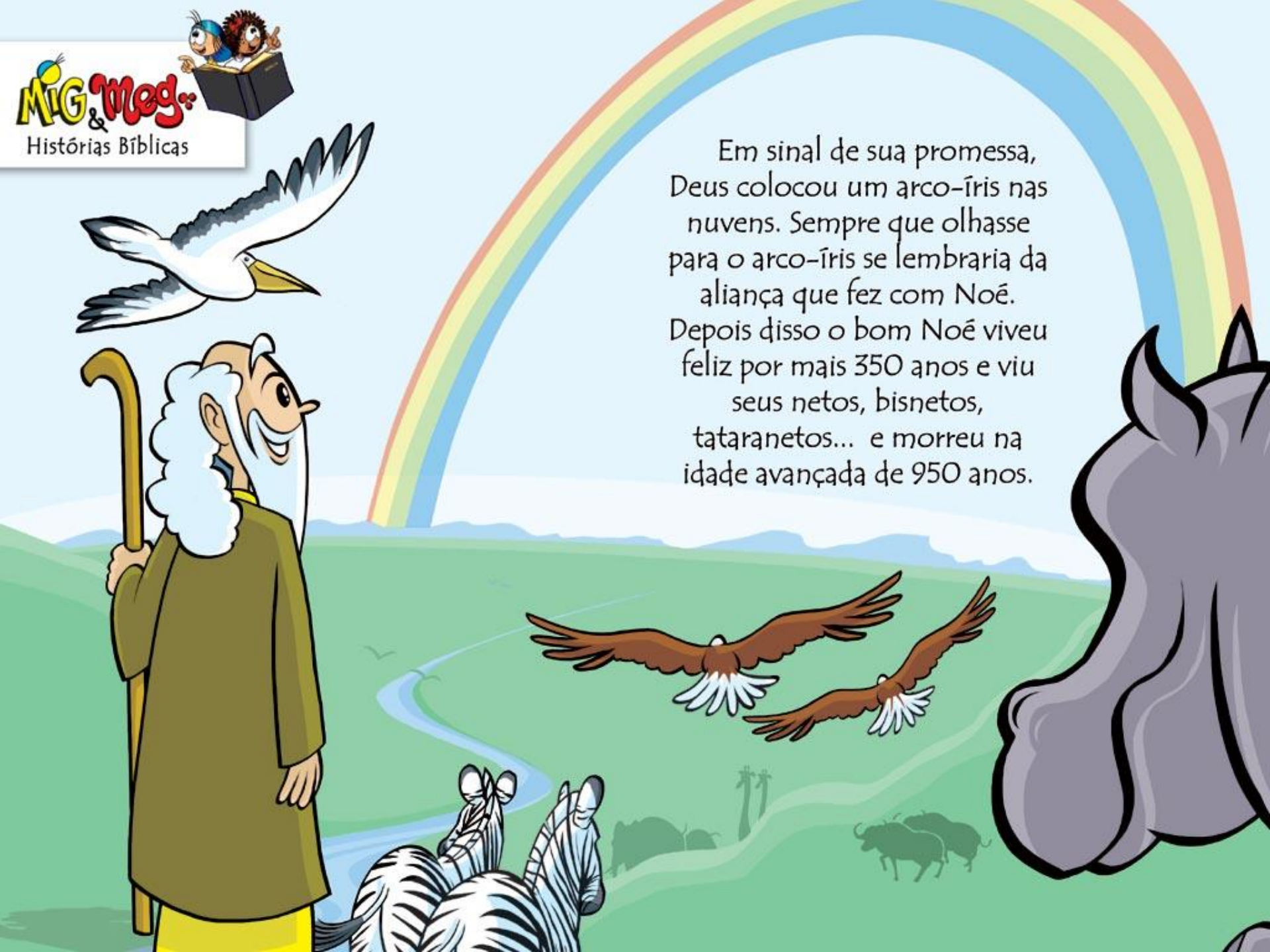
Mig & Meg
Histórias Bíblicas
Em sinal de sua promessa, Deus colocou um arco-íris nas nuvens. Sempre que olhasse para o arco-íris se lembraria da aliança que fez com Noé. Depois disso o bom Noé viveu feliz por mais 350 anos e viu seus netos, bisnetos, tataranetos... e morreu na idade avançada de 950 anos.

Mig & Meg
Histórias Bíblicas
DÁ O QUE PENSAR, NÉ?
SIM, DEUS É MARAVILHOSO!
AMANHÃ TEM MAIS!
BIBLIA
BIBLIA
© MARCIAM
FIM

Mig & Meg
Histórias Bíblicas

QUER MAIS? - Visite o site: www.historiasbiblicas.com.br

LIVRINHO - Adquira o livrinho impresso com essa história: Loja Virtual

PARA COLORIR - Imprima gratis: www.historiasbiblicas.com.br/downloads.php

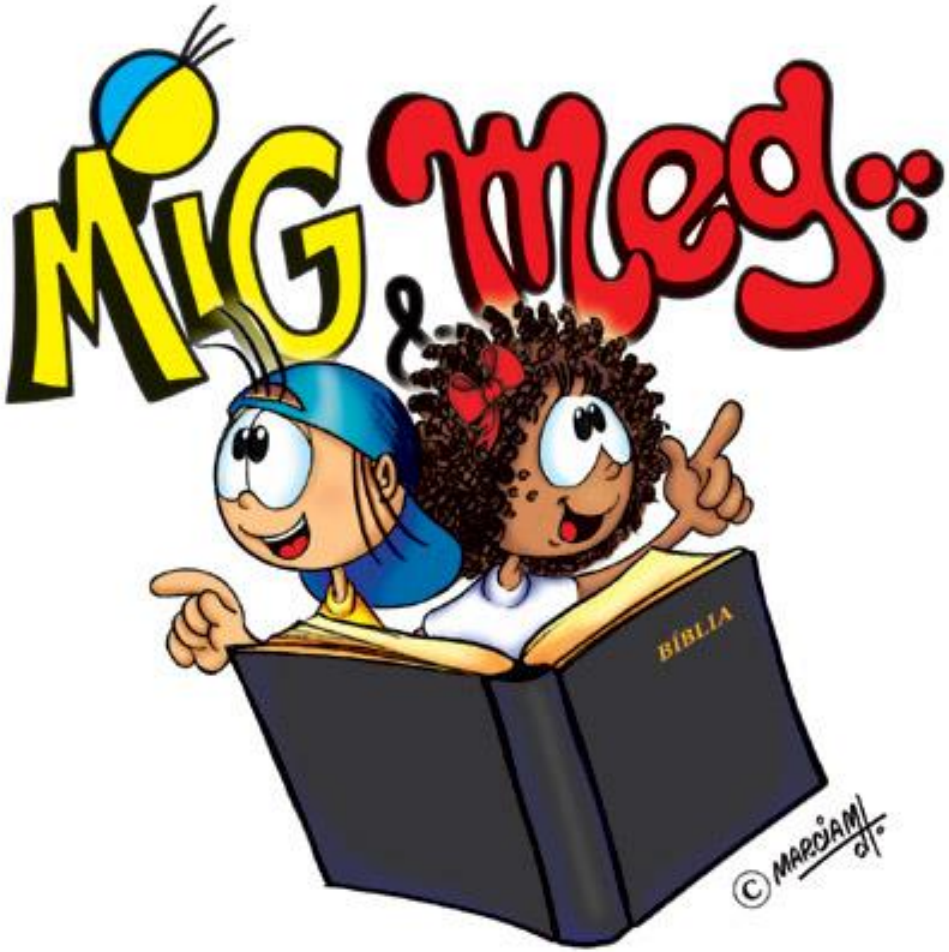

© ARCO - Arte e Comunicação Ltda | www.historiasbiblicas.com.br | www.migmeg.com.br