# Histórias Bíblicas

© ARCO - Arte e Comunicação Ltda | www.historiasbiblicas.com.br | www.migmeg.com.br

# ATENÇÃO

As Histórias Bíblicas Mig&Meg são disponibilizadas gratuitamente, para uso privado e auxílio à professores de escolas dominicais e afins, entretanto é expressamente proibida a sua comercialização e/ou qualquer modificação em seu conteúdo.

Contamos com a colaboração do Povo de Deus, para que este projeto possa continuar a contribuir com a divulgação do evangelho de Cristo e dos princípios de Amor que Jesus nos ensinou!

Mig & Meg
Histórias Bíblicas

# O NASCIMENTO DE MOISÉS

© ARCO - Arte e Comunicação Ltda - 2011 - HB 009

texto: Hialmar d´Haese
ilustração: Adriano Pinheiro
© - ARCO - 2011 - 1ª edição

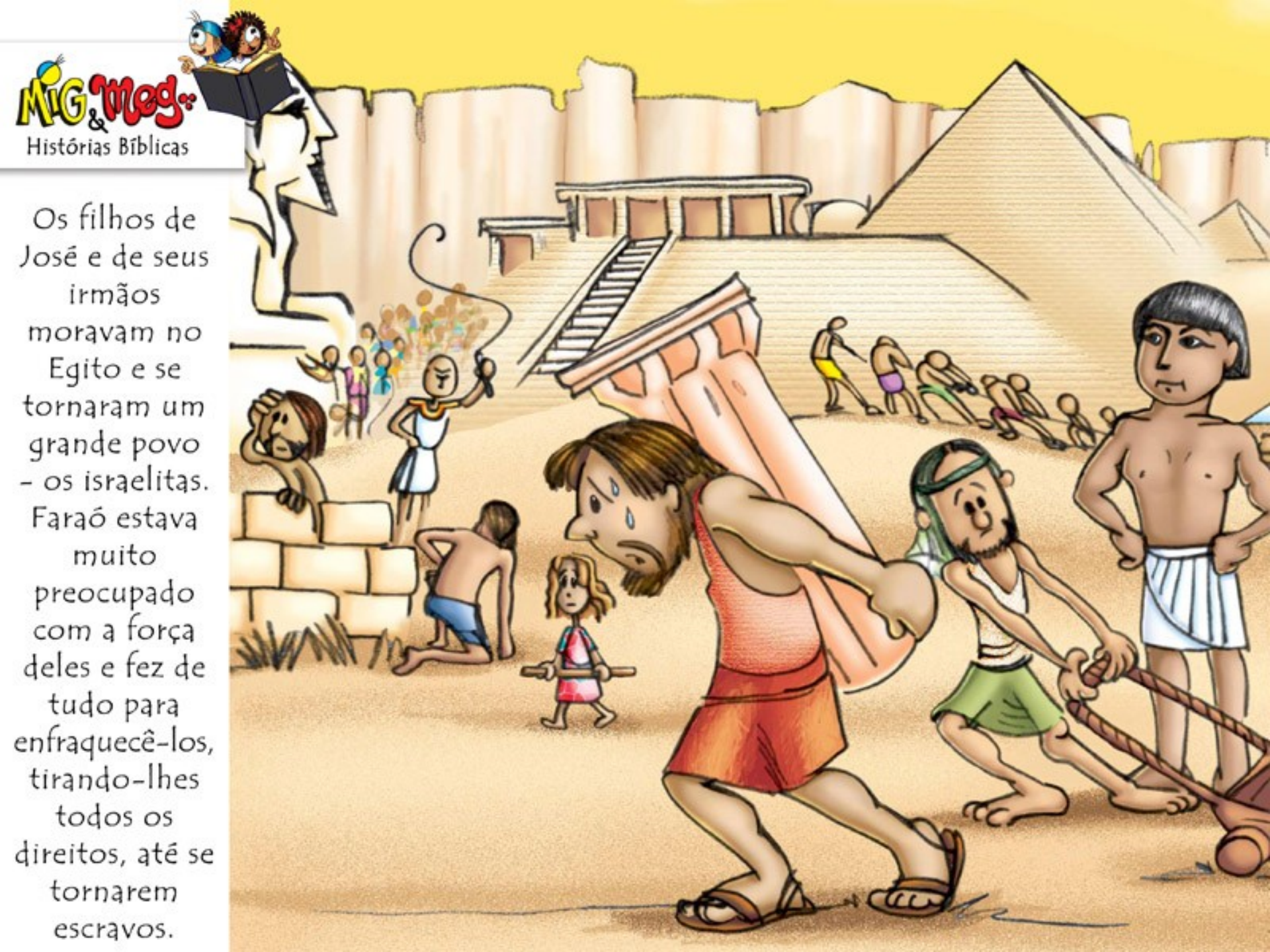


Os filhos de José e de seus irmãos moravam no Egito e se tornaram um grande povo - os israelitas. Faraó estava muito preocupado com a força deles e fez de tudo para enfraquecê-los, tirando-lhes todos os direitos, até se tornarem escravos.

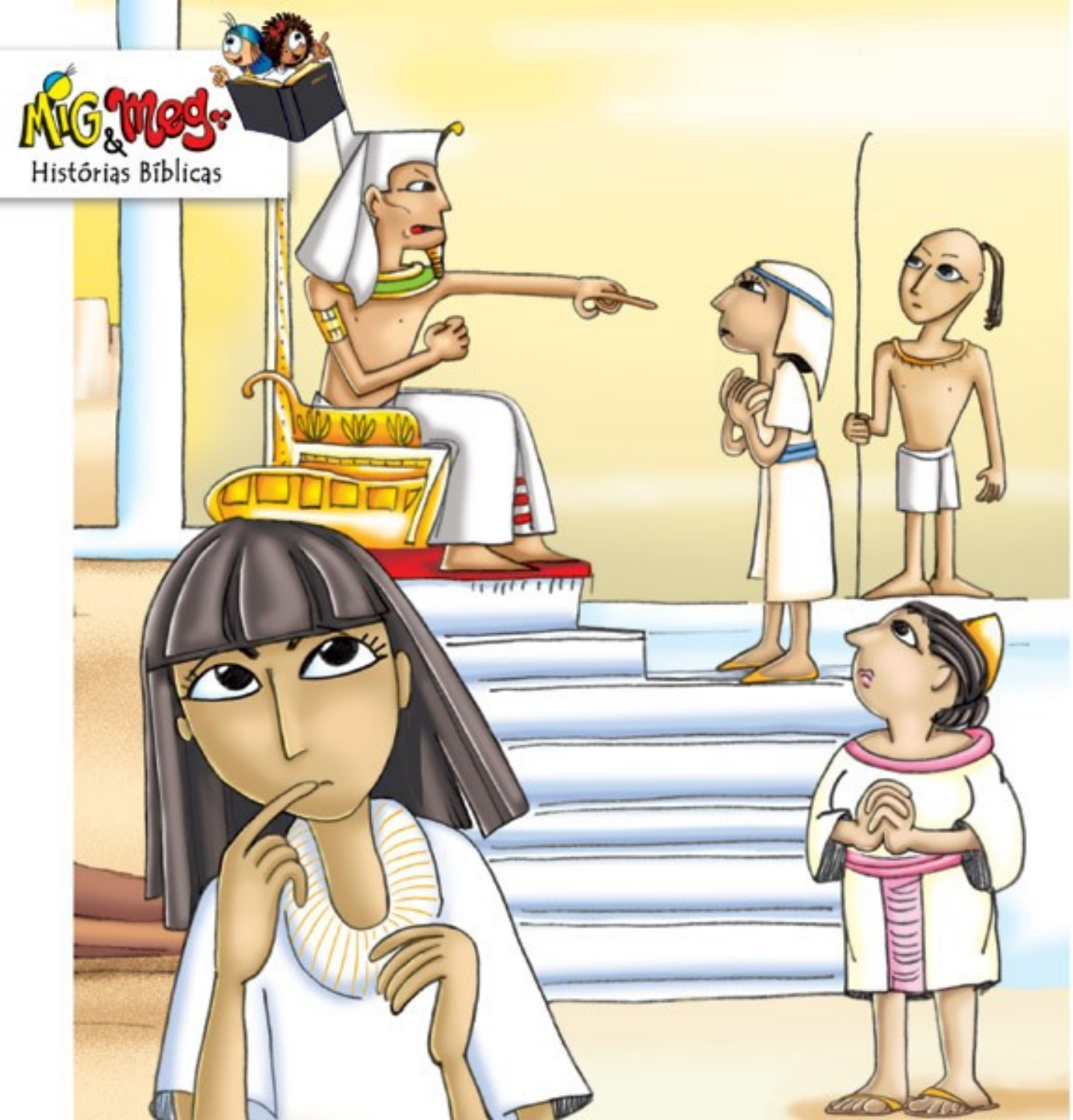


Um dia ele chamou as parteiras e lhes ordenou que matassem todos os meninos que nascessem. As parteiras, porém, temeram mais a Deus, e não obedeceram às ordens do Faraó, e deixaram viver os meninos. Os israelitas ficaram cada vez mais numerosos e fortes.

Mig & Meg
Histórias Bíblicas
Depois de um tempo, o Faraó percebeu que a medida não surtira efeito e deu uma nova ordem. Desta vez ele chamou seus soldados e disse-lhes: -Lancem ao Nilo todo menino recém-nascido, mas deixem viver as meninas. Vasculhem tudo e não deixem escapar ninguém abaixo de dois anos!

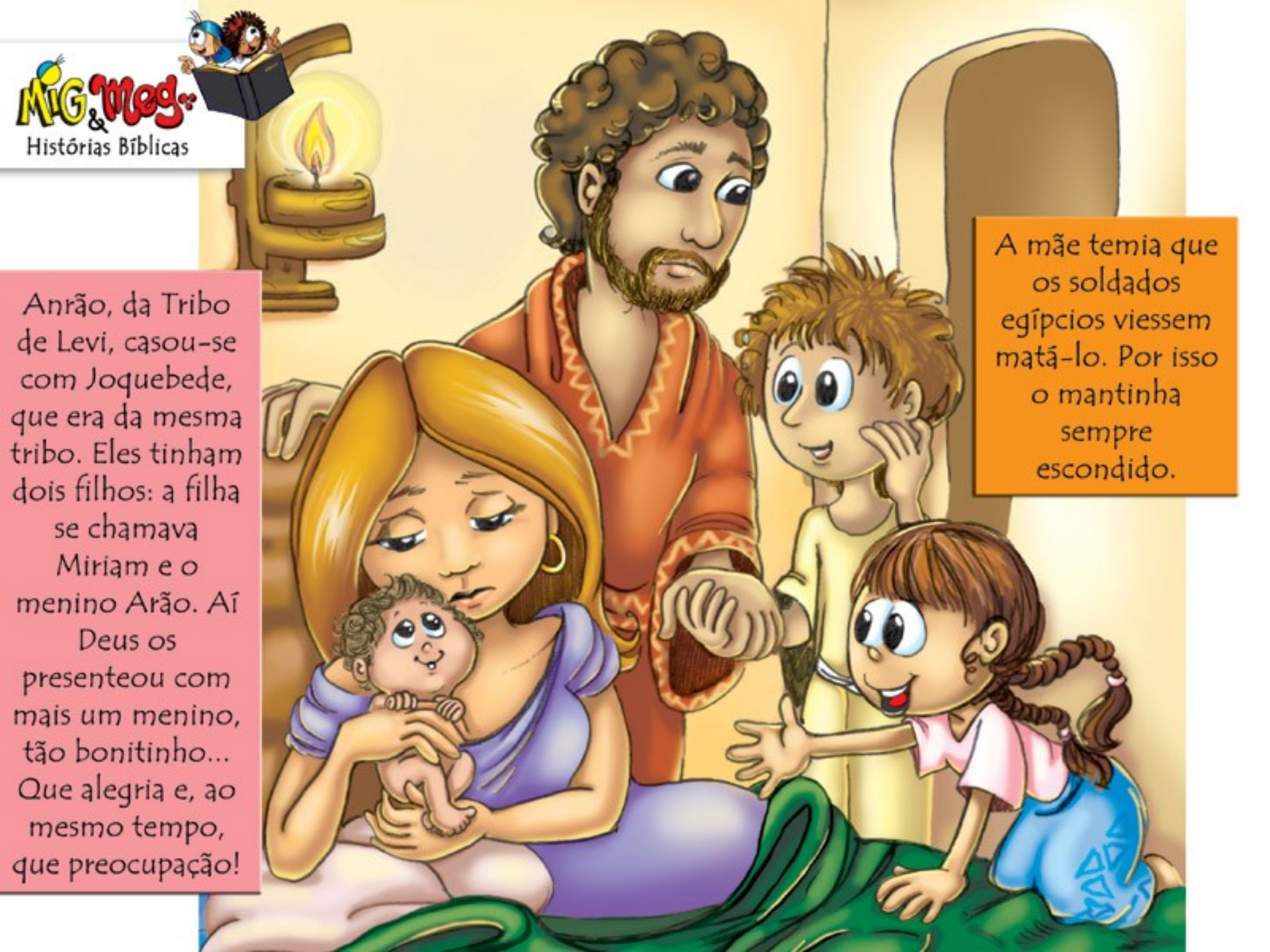
Mig & Meg
Histórias Bíblicas
Anrão, da Tribo de Levi, casou-se com Joquebede, que era da mesma tribo. Eles tinham dois filhos: a filha se chamava Miriam e o menino Arão. Aí Deus os presenteou com mais um menino, tão bonitinho... Que alegria e, ao mesmo tempo, que preocupação!
A mãe temia que os soldados egípcios viessem matá-lo. Por isso o mantinha sempre escondido.

Mas esta situação não podia continuar assim, para sempre. Ela precisava fazer algo. Quando já não podia mais escondê-lo, ela pegou um cesto de junco e o vedou com piche e betume.

Mig & Meg
Histórias Bíblicas
Ela aconchegou o menino na cesta, bem fofinho. Depois, Joquebede levou cuidadosamente o cesto e o colocou no rio. Ela disse à sua filha Miriam:
-Esconda-se no meio dos juncos e preste atenção no que vai acontecer com o seu irmãozinho. Depois você me conta direitinho.

A irmã do menino ficou observando de longe para ver o que lhe aconteceria. Depois de algum tempo veio um grupo de mulheres à margem do rio Nilo. De longe era possível escutá-las, pois falavam alto, riam, e havia até um grupo que fazia música.

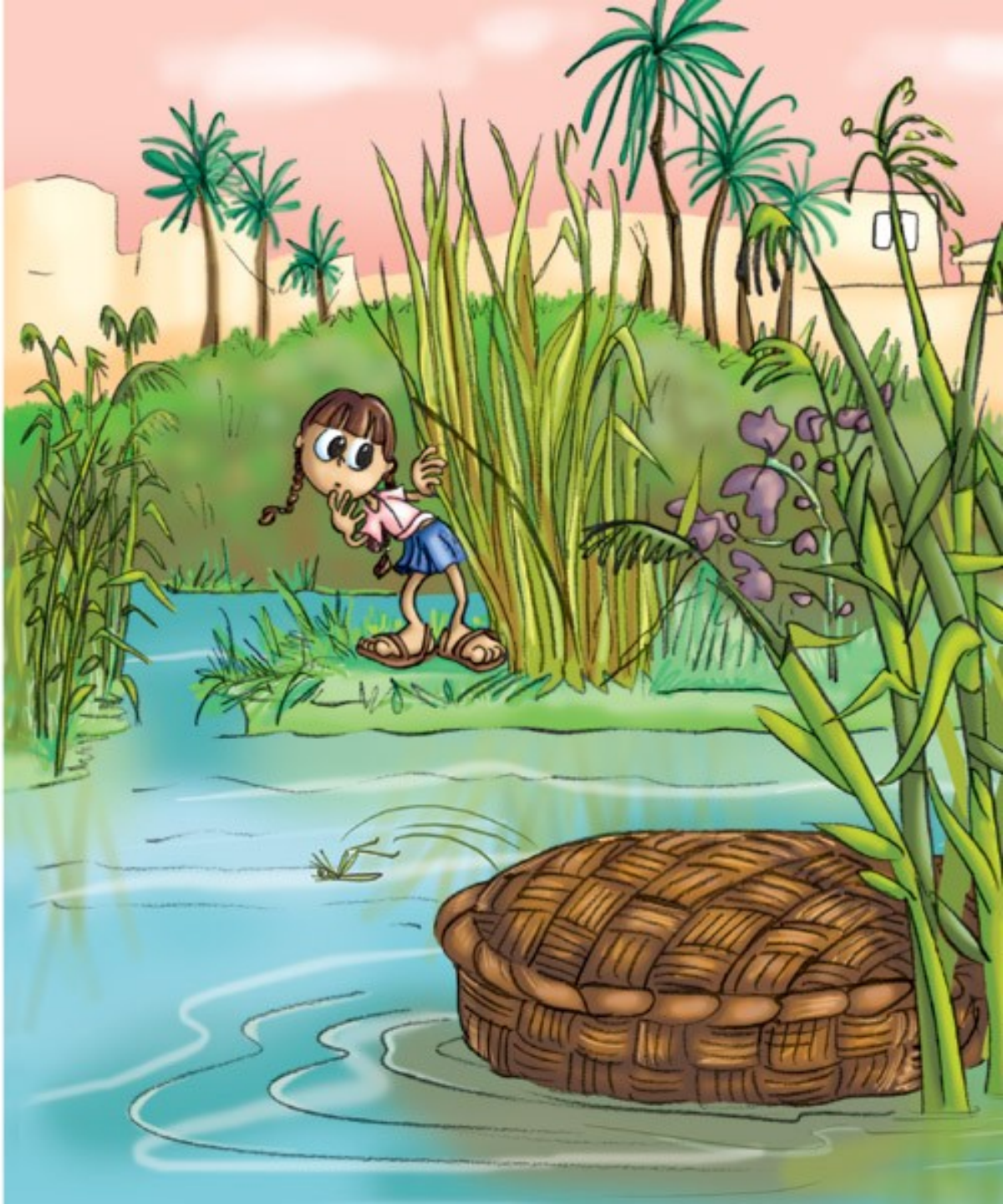

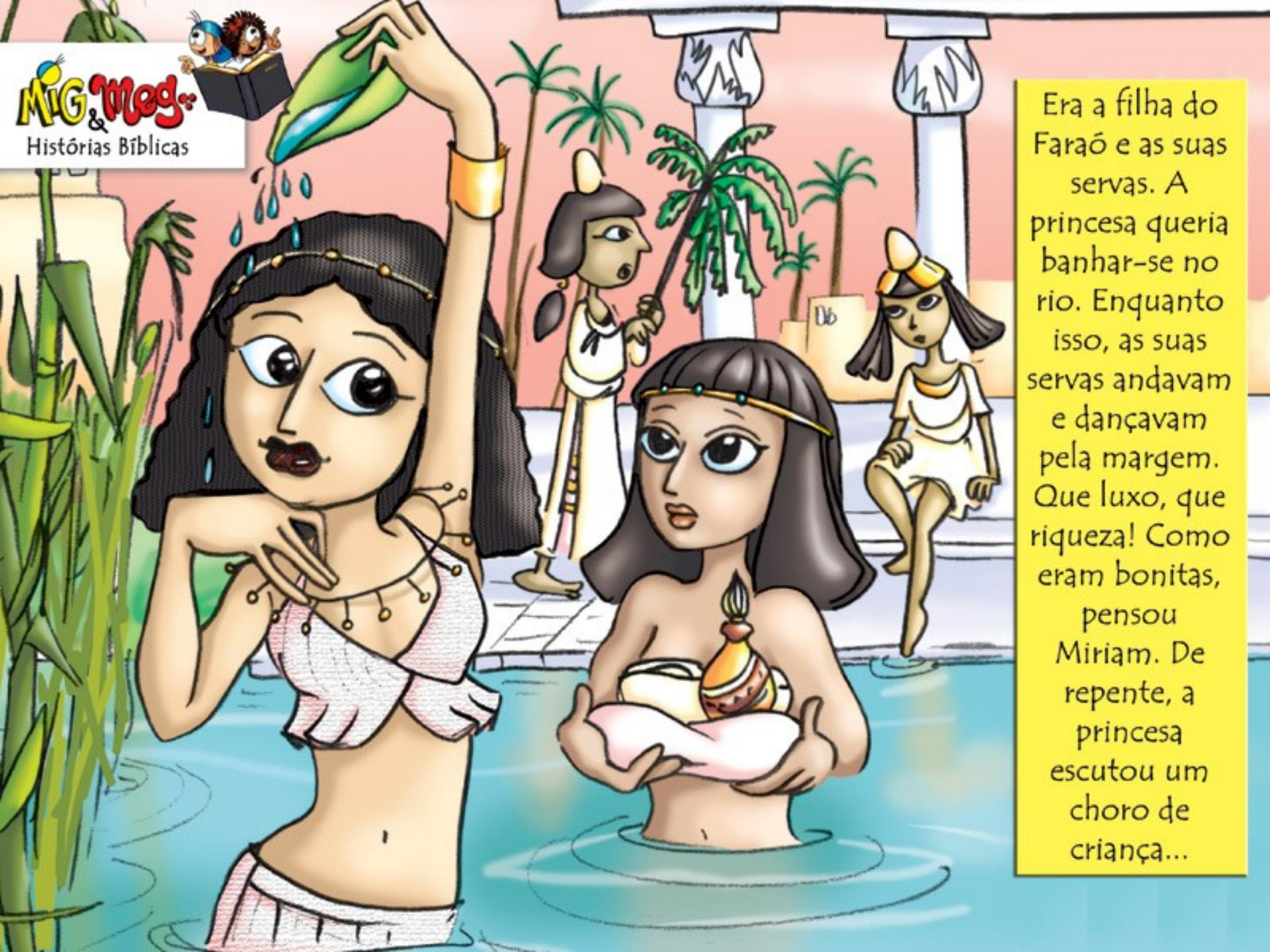
Mig & Meg
Histórias Bíblicas
Era a filha do Faraó e as suas servas. A princesa queria banhar-se no rio. Enquanto isso, as suas servas andavam e dançavam pela margem. Que luxo, que riqueza! Como eram bonitas, pensou Miriam. De repente, a princesa escutou um choro de criança...

A filha do Faraó pediu silêncio e queria saber de onde vinha aquele choro de nenê. Ela olhou ao redor, procurando, e as servas ficaram curiosas. Ela notou que pertinho dali, balançava um cesto entre os juncos, ao sabor das ondas. Quando ela tirou a tampa, encontrou um menino.

Mig & Meg
Histórias Bíblicas
Emocionada e com muita pena, ela o abraçou e gritou às suas serva: -Com certeza é um menino israelita! Logo depois ela pensou: -Mas, como eu o achei, agora ele me pertence! Ele não pode morrer! Vou levá-lo ao palácio e educá-lo como se fosse meu próprio filho!

Mig & Meg
Histórias Bíblicas
Neste instante, Miriam, a irmã do menino, tomou coragem, aproximou-se e perguntou à filha do Faraó: -Com licença! A senhora quer que eu vá chamar uma mulher dos hebreus para amamentar e criar o menino? Todas as mulheres ficaram olhando para a menina, sem saber o que fazer.
A filha do Faraó gostou da idéia e pensou: -Hoje é mesmo meu dia de sorte. Em seguida ela mandou que a menina chamasse esta mulher. Miriam saiu correndo, em disparada, e logo voltou, na companhia de sua mãe.

-Com licença, minha senhora. Aqui está a mulher que pode ajudar.

Acostumada a mandar a princesa foi logo falando: -Quero que você amamente esta criança para mim.

-Eu lhe pagarei por isto. Virei te visitá-la de vez em quando, para ver como o menino está, e, quando o menino estiver maior, vou levá-lo ao palácio.

Mig & Meg
Histórias Bíblicas
Assim, o menino pôde estar novamente com a sua mãe. Que felicidade! Deus havia sido fiel e havia respondido às orações daqueles pais aflitos.

Tendo o menino crescido, ela o levou à filha do Faraó, que o adotou e lhe deu o nome egípcio de "Moisés", dizendo: -Porque eu o tirei das águas.

SE VOCÊ ESTIVER NUMA SITUAÇÃO DIFÍCIL, SAIBA QUE DEUS ESTÁ SEMPRE NO CONTROLE E ELE PODE CUIDAR DE NÓS - COMO CUIDOU DE MOISÉS DESDE O SEU NASCIMENTO.

MOISÉS QUE O DIGA!

ESTA HISTÓRIA ESTÁ NA BÍBLIA, EM ÊXODO CAPÍTULOS 1 E 2.

© MARCIA M

FIM

Mig & Meg
Histórias Bíblicas

QUER MAIS ? - Visite nosso site: www.migmeg.com.br

LIVRINHOS - adquira o livrinho impresso com esta história: loja virtual

PARA COLORIR –imprima grátis www.historiasbiblicas.com.br/colorir

© ARCO - Arte e Comunicação Ltda | www.historiasbiblicas.com.br | www.migmeg.com.br