Histórias Bíblicas

© ARCO - Arte e Comunicação Ltda | www.historiasbiblicas.com.br | www.migmeg.com.br

ATENÇÃO

As Histórias Bíblicas Mig&Meg são disponibilizadas gratuitamente, para uso privado e auxílio à professores de escolas dominicais e afins, entretanto é expressamente proibida a sua comercialização e/ou qualquer modificação em seu conteúdo.

Contamos com a colaboração do Povo de Deus, para que este projeto possa continuar a contribuir com a divulgação do evangelho de Cristo e dos princípios de Amor que Jesus nos ensinou!

Mig & Meg
Histórias Bíblicas

JESUS CHAMA SEUS DISCÍPULOS

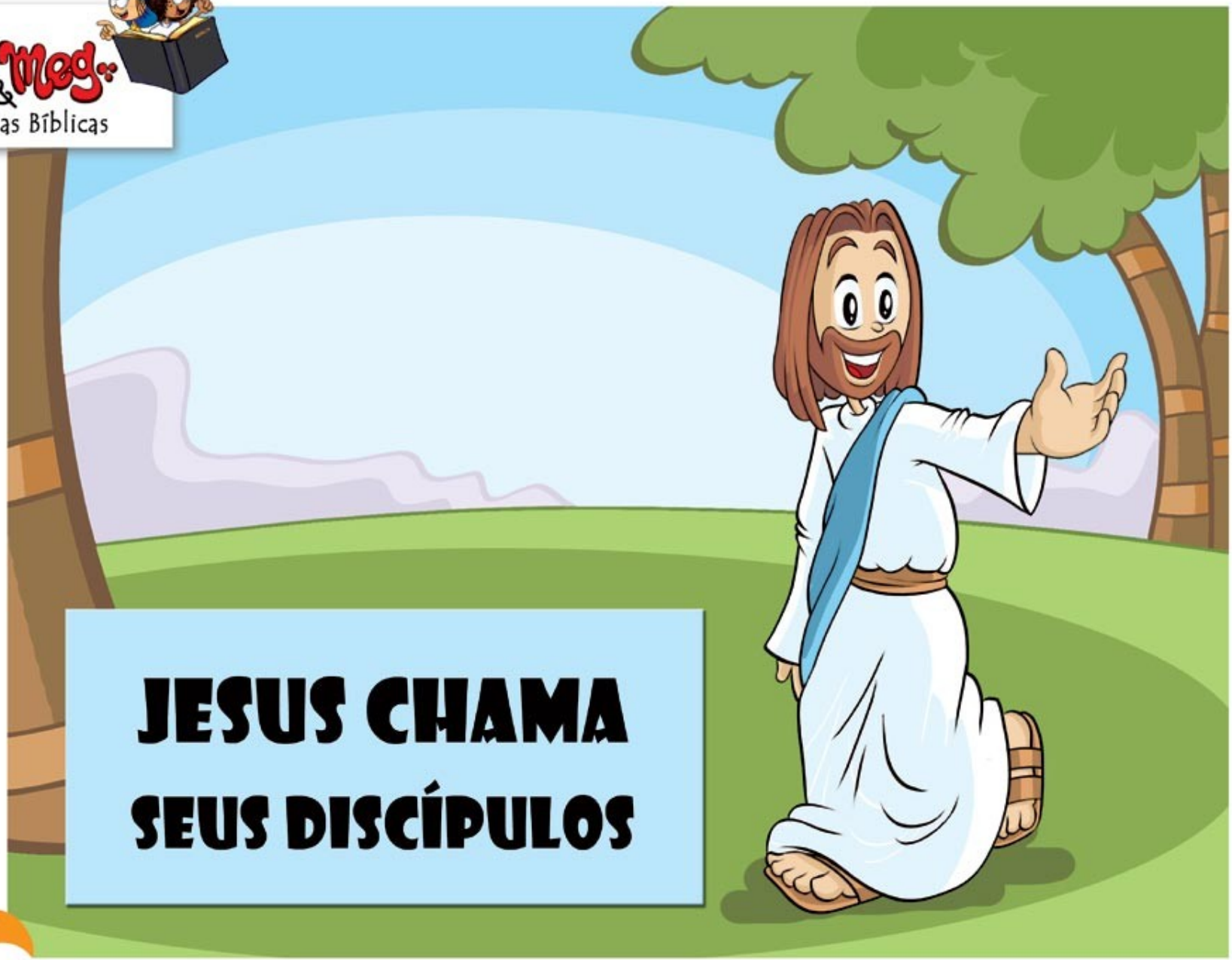

ARCO

© - ARCO - Arte e Comunicação Ltda - 2010 - HB-003

VAMOS LER UMA HISTÓRIA HOJE?

PODE SER A HISTÓRIA DE JESUS CHAMA SEUS DISCÍPULOS?

BOA! EU GOSTO DESTA HISTÓRIA!

BIBLE

BIBLE

texto: Hialmar d´Haese
ilustração: Adriano Pinheiro
© - ARCO - 2011 - 1ª edição

Mig & Meg
Histórias Bíblicas
Bem no início da era cristã, João Batista ensinava o povo sobre o grande acontecimento histórico que estava por vir.
-O Reino de Deus está próximo – dizia.
Um dia avistou a Jesus e comentou com seus discípulos: -Este é aquele de quem estou falando. Ele é o Cordeiro de Deus.

Mig & Meg
Histórias Bíblicas
Dois dos discípulos de João, que ouviram o que foi dito, seguiram a Jesus. Este, percebendo que os dois o seguiam, perguntou-lhes:
-O que vocês querem?
Queriam conhecê-lo e perguntaram onde o mestre estava hospedado.
-Venham - disse o mestre - vejam com seus olhos.

Mig & Meg
Histórias Bíblicas
André, que era um destes dois, encontrou Simão, seu irmão e logo lhe contou a novidade: -Achamos o Messias, o redentor prometido pelos profetas. Venha, venha conhecê-lo.
E o levou a Jesus.

Mig & Meg
Histórias Bíblicas
Num daqueles dias Jesus subiu a um monte para orar. Queria conversar com o Pai sobre a escolha de seus seguidores. Quem seriam? Quantos seriam?
Ao amanhecer desceu, certo que o Pai lhe mostraria quais seriam os seus seguidores próximos.

Mig & Meg
Histórias Bíblicas
No dia seguinte Jesus passou pelo lago de Genesaré, onde uma multidão o comprimia por todos os lados. Queriam ouví-lo falar do Reino de Deus. Viu à beira do lago dois barcos, deixados ali por alguns pescadores que lavavam suas redes.

Então Jesus teve uma idéia. Descobriu que o barco era de Simão e o pediu emprestado. Em seguida entrou no barquinho, afastou-se uns poucos metros dali e começou a falar ao povo. Assim todos podiam vê-lo e escutá-lo.

-Felizes os que escutam estas palavras e as seguem!

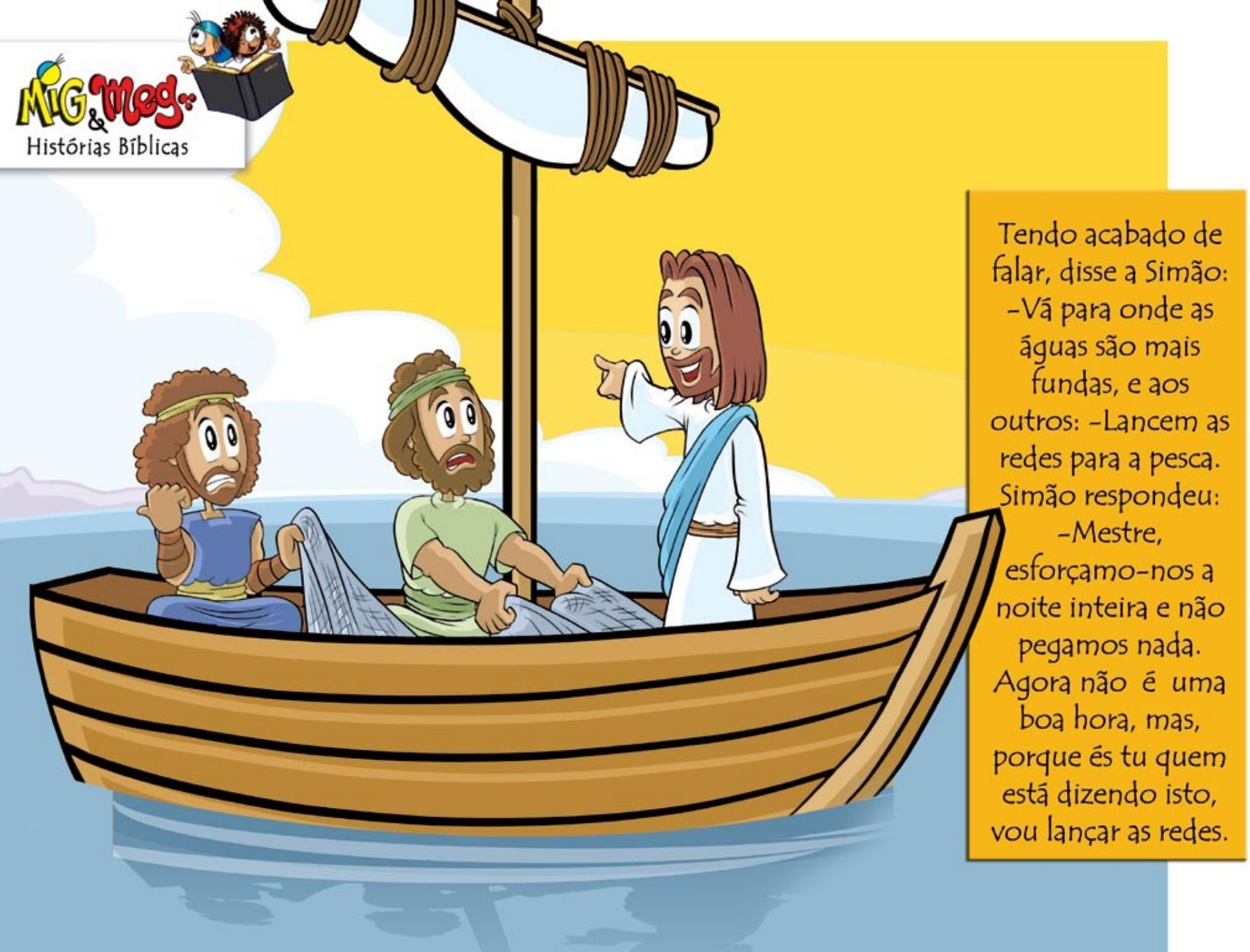
Mig & Meg
Histórias Bíblicas
Tendo acabado de falar, disse a Simão: -Vá para onde as águas são mais fundas, e aos outros: -Lancem as redes para a pesca. Simão respondeu: -Mestre, esforçamo-nos a noite inteira e não pegamos nada. Agora não é uma boa hora, mas, porque és tu quem está dizendo isto, vou lançar as redes.

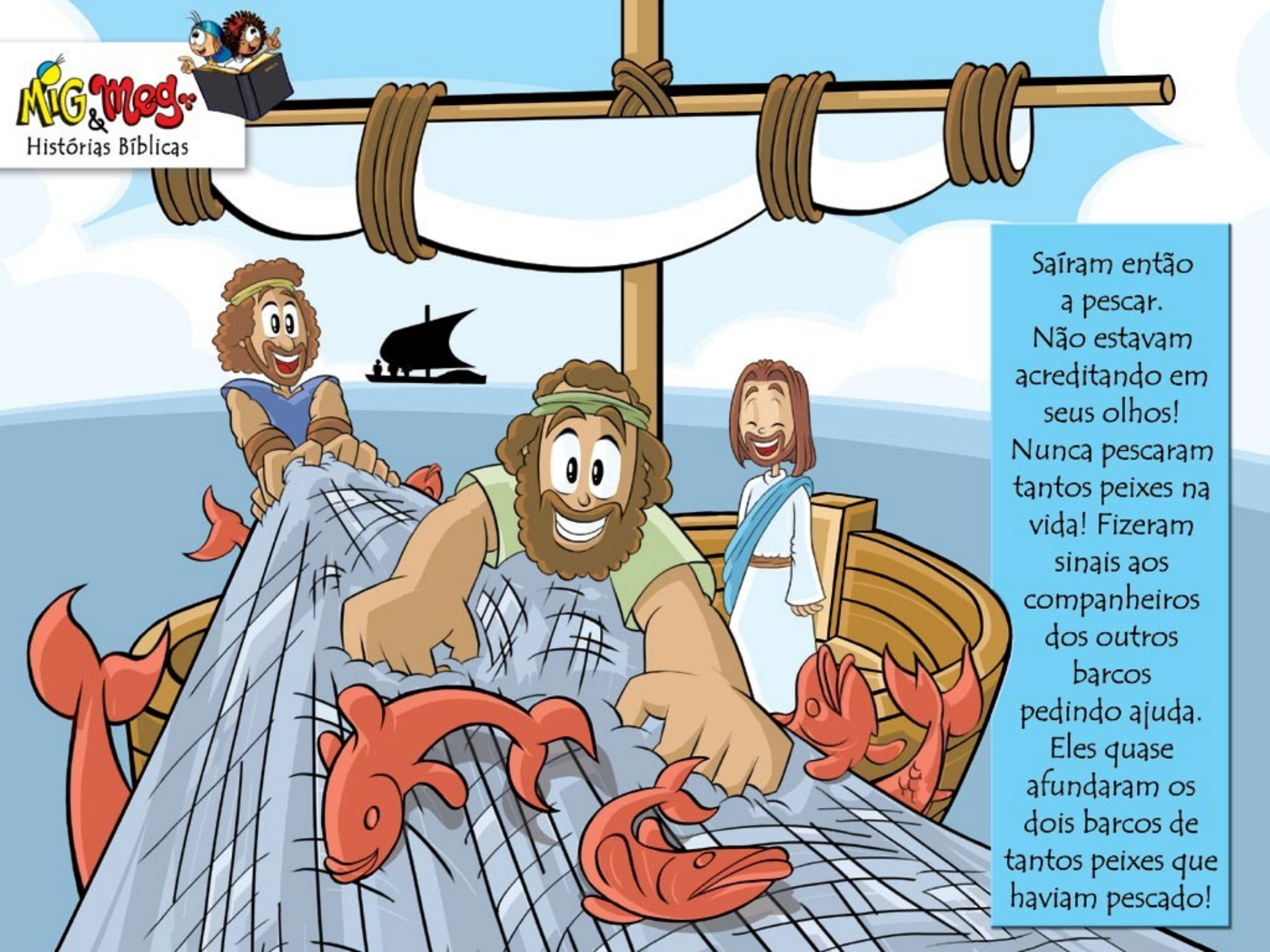
Mig & Meg
Histórias Bíblicas
Saíram então a pescar. Não estavam acreditando em seus olhos! Nunca pescaram tantos peixes na vida! Fizeram sinais aos companheiros dos outros barcos pedindo ajuda. Eles quase afundaram os dois barcos de tantos peixes que haviam pescado!

Quando Simão viu a pesca maravilhosa que tinham feito, ficou perplexo e prostrou-se aos pés de Jesus. Caindo em si, exclamou: -Afasta-te de mim, Senhor, porque sou um homem pecador. Jesus, no entanto, olhou fundo nos olhos de Simão e disse: -Segue-me.

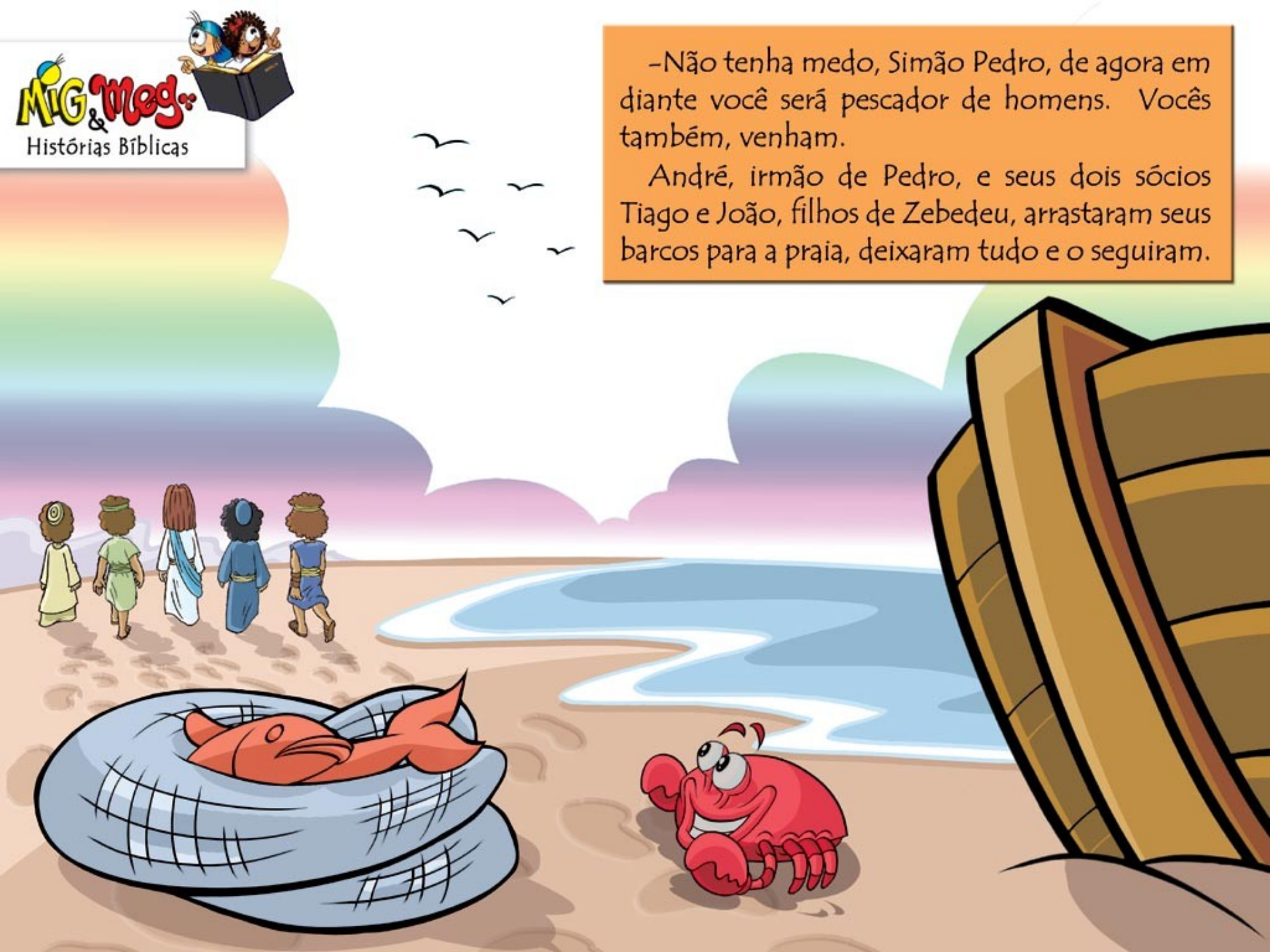
Mig & Meg
Histórias Bíblicas
–Não tenha medo, Simão Pedro, de agora em diante você será pescador de homens. Vocês também, venham.
André, irmão de Pedro, e seus dois sócios Tiago e João, filhos de Zebedeu, arrastaram seus barcos para a praia, deixaram tudo e o seguiram.

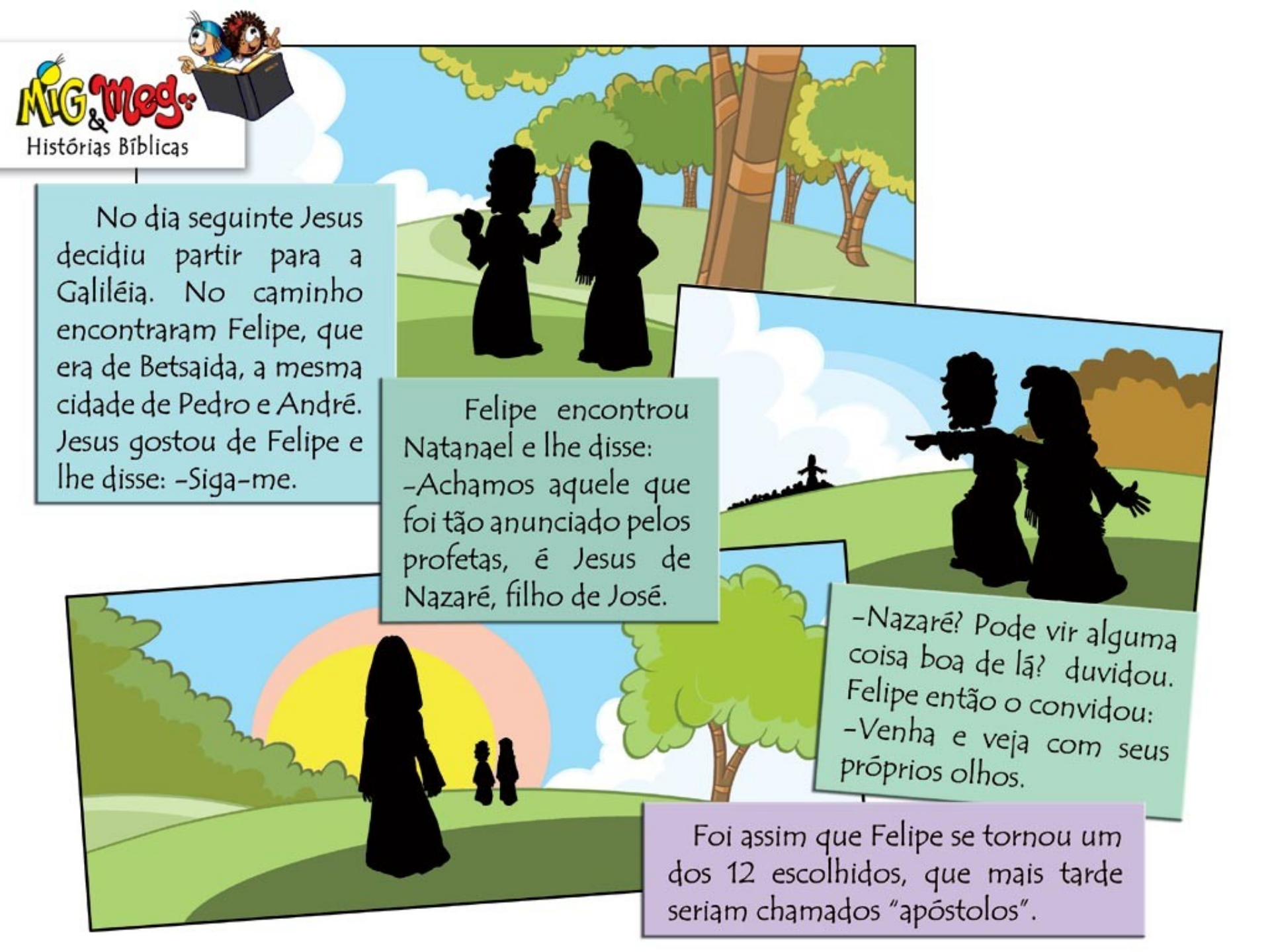
Mig & Meg
Histórias Bíblicas
No dia seguinte Jesus decidiu partir para a Galiléia. No caminho encontraram Felipe, que era de Betsaida, a mesma cidade de Pedro e André. Jesus gostou de Felipe e lhe disse: -Siga-me.
Felipe encontrou Natanael e lhe disse: -Achamos aquele que foi tão anunciado pelos profetas, é Jesus de Nazaré, filho de José.
-Nazaré? Pode vir alguma coisa boa de lá? duvidou. Felipe então o convidou: -Venha e veja com seus próprios olhos.
Foi assim que Felipe se tornou um dos 12 escolhidos, que mais tarde seriam chamados "apóstolos".

Quando Jesus viu Natanael chegando disse: -Eis um bom israelita, justo e verdadeiro!

Perguntou Natanael: -De onde me conheces? Jesus respondeu: -Eu o vi quando você ainda estava debaixo da figueira, antes de Felipe o chamar.

-Mestre, tu és o Filho de Deus, tu és o Rei de Israel!

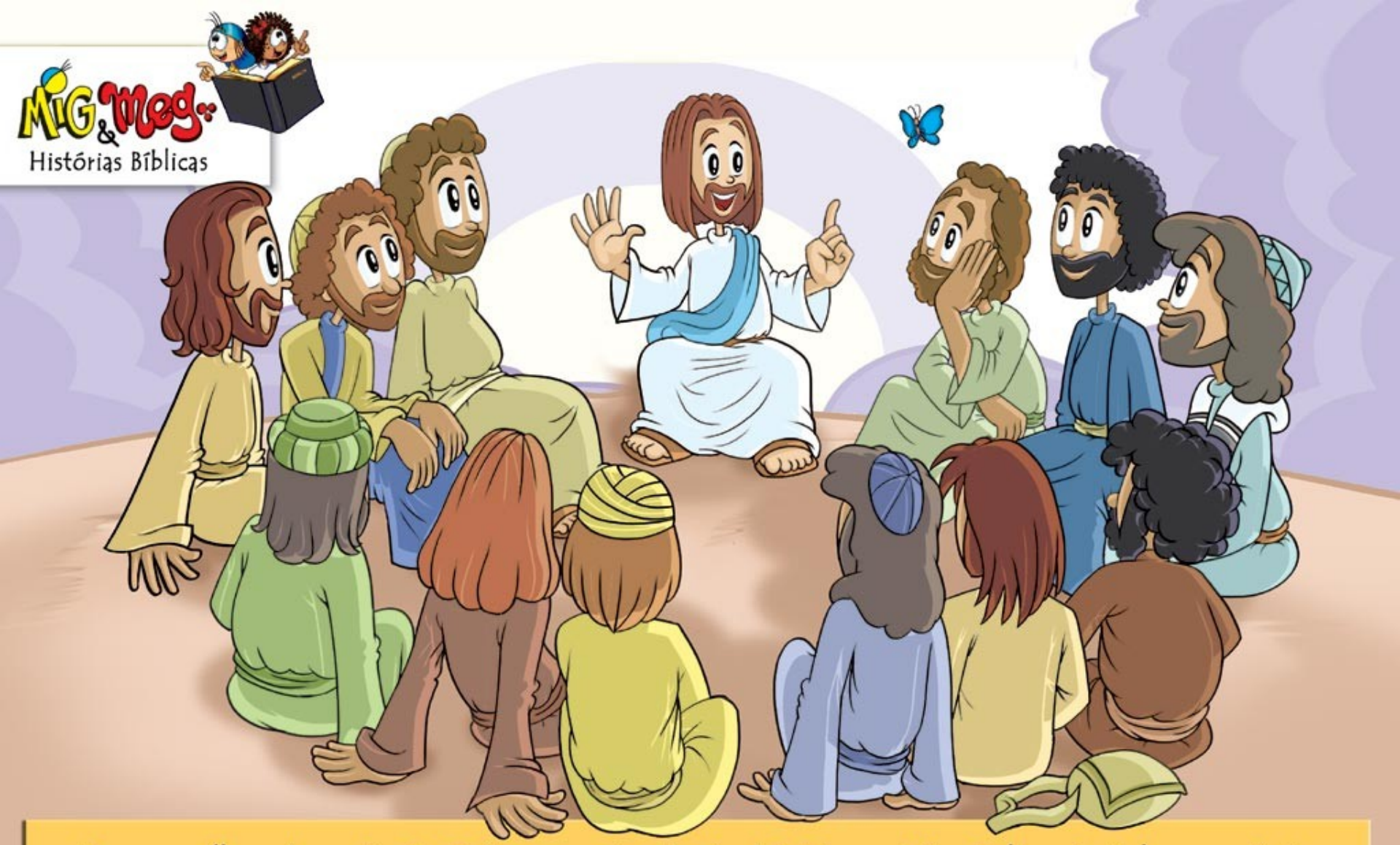

Jesus escolheu doze: Simão Pedro e seu irmão André; Tiago; João; Felipe; Bartolomeu; Mateus; Tomé; Tiago, filho de Alfeu; Simão, chamado zelote; Judas, filho de Tiago; e Judas Iscariotes, que veio a ser o traidor. Designou-os apóstolos, para que estivessem com ele. Eles iriam pregar, curar os doentes e teriam autoridade para expulsar demônios.

Jesus chama os seus. Ele continua chamando, cada um de um modo especial.

DÁ O QUE PENSAR, NÉ?

SIM, JESUS É MARAVILHOSO!

AMANHÃ TEM MAIS!

BIBLIA

BIBLIA

© MARCIAM

HISTÓRIA BASEADA EM TEXTOS DE
MT 4.18-22
MC 1.16-20
MC 3.13-19
LC 5.1-11
LC 6.12-16
JO 1.35-51

FIM

Mig & Meg
Histórias Bíblicas

QUER MAIS? - Visite o site: www.historiasbiblicas.com.br

LIVRINHO - Adquira o livrinho impresso com essa história: Loja Virtual

PARA COLORIR - Imprima gratis: www.historiasbiblicas.com.br/downloads.php

© ARCO - Arte e Comunicação Ltda | www.historiasbiblicas.com.br | www.migmeg.com.br